

Antonio Pastorini

registro delle opere e dei progetti

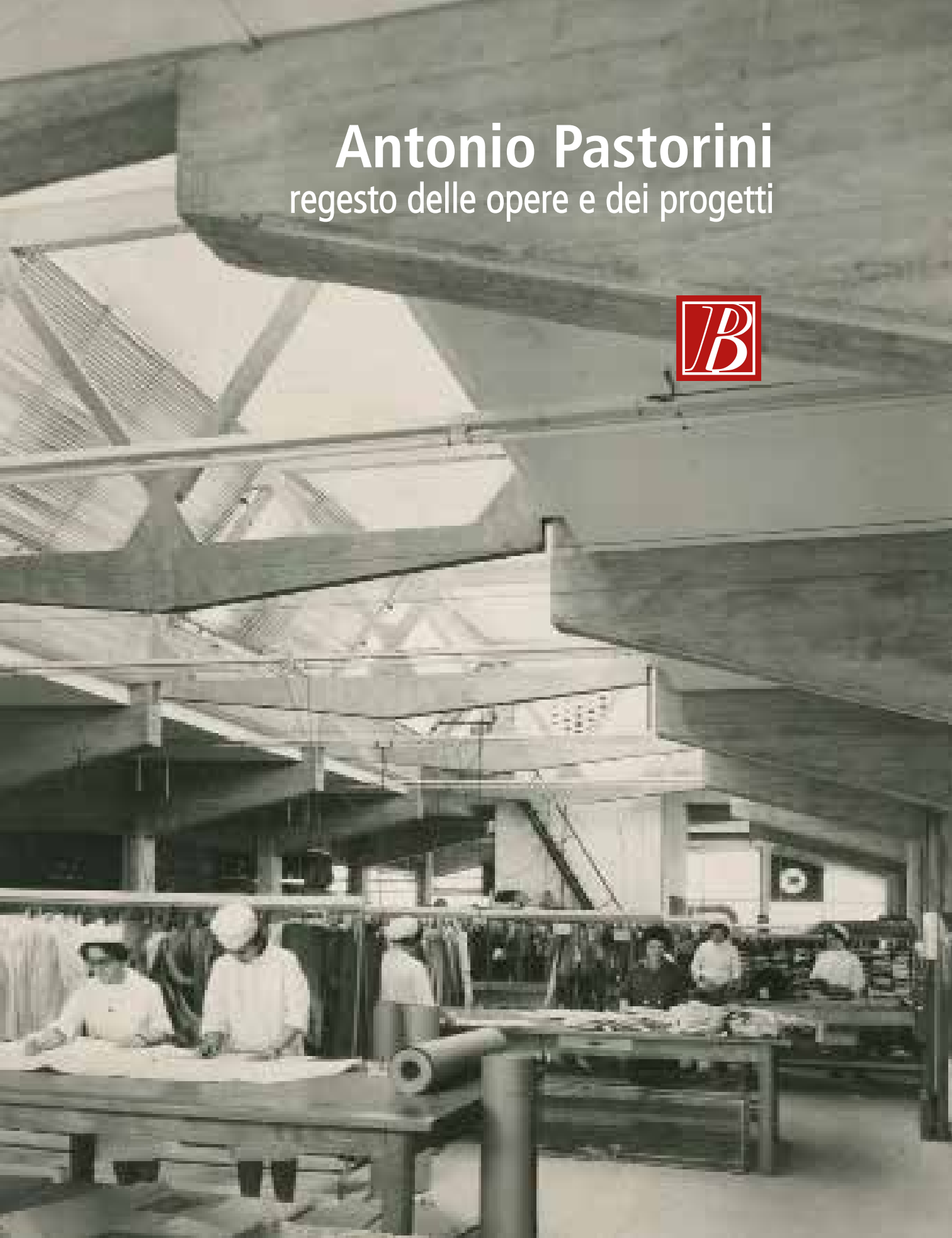

Chiara Gandolfi e Andrea Zamboni

Regesto delle opere e dei progetti



CONDOMINIO S.PIETRO = VEDUTA PROSPETTICA PLASTICO

La numerazione in numeri arabi progressivi indicata tra parentesi è quella assegnata dallo studio Pastorini ai progetti dell'archivio e segue l'ordine cronologico.

La seconda numerazione, sempre in numeri arabi, è stata assegnata dallo studio Pastorini in un secondo momento, avendo riscontrato la mancanza di alcuni numeri nella precedente, rendendo così continua la numerazione e mettendo tra parentesi il numero originario - la numerazione inizia dalla busta 11(15).

I progetti non documentati in archivio ma dei quali si ha notizia, o numerati ma mancanti o privi di riferimenti, sono segnalati con carattere corsivo.

La numerazione in numeri romani progressivi indica i progetti presenti nell'archivio Pastorini ma non numerati o progetti dei quali si ha notizia ma mancanti.

Dal momento che si è scelto di attribuire fedelmente la numerazione dei lavori stabilita da Pastorini, l'ordine cronologico e la numerazione progressiva dei lavori non sempre corrispondono.

Le date riportate a seguito dei titoli indicano l'inizio e fine lavori nel caso di opere realizzate o la ripresa dei lavori in caso di interventi interrotti.

1947

I - *Allestimento della sezione sull'abitazione - Quartiere sperimentale QT8, VIII Triennale di Milano, per P. Bottoni, I. Diotallevi, F. Marescotti*

1950

II - *Progetto per case a schiera-IACP Milano, Baggio (Milano), con Cooperativa Architetti e Ingegneri*

1951

III - *Progetto per la ricostruzione dell'Isolato San Rocco, Reggio Emilia, con Cooperativa Architetti e Ingegneri*

IV - *Progetti per interventi INA-Casa in provincia di Reggio Emilia, Modena, Bologna, con Cooperativa Architetti e Ingegneri, 1951-1952*

V - *Grattacielo a porta San Pietro, Reggio Emilia, con Cooperativa Architetti e Ingegneri, 1951-1953*

1952

VI - *Case per quartiere FF.AA., Milano, con Cooperativa Architetti e Ingegneri*

VII - *Concorso nazionale per la progettazione del quartiere residenziale Saint Gobain, Pisa, con Cooperativa Architetti e Ingegneri*

VIII - *Scuola elementare, Valestra (Reggio Emilia), con Cooperativa Architetti e Ingegneri, 1952-1953*

1953

IX - *Quartiere INA-Casa S. Agnese, Modena, con Cooperativa Architetti e Ingegneri*

X - *Quartiere INA-Casa Galleana, Piacenza, con Cooperativa Architetti e Ingegneri*

1954

XI - *Scuola media, Montecchio Emilia (Reggio Emilia), con Cooperativa Architetti e Ingegneri*

XII - *Villa, Bonassola (La Spezia), con Cooperativa Architetti e Ingegneri*

XIII - *Concorso per la Stazione centrale di Napoli, con Cooperativa Architetti e Ingegneri*

XIV - *Nuova sede nazionale della Lega delle Cooperative, via Guattani, Roma, con Cooperativa Architetti e Ingegneri*

1955

XV - *Quartiere INA-Casa S. Donato, Bologna, con Cooperativa Architetti e Ingegneri*

XVI - *Casa di cura Villa Verde, Reggio Emilia, con Cooperativa Architetti e Ingegneri, 1955-1970*

1956

1 - *Palazzo Caminati, piazza Cavour, Reggio Emilia, con E. Salvarani, 1956-1958*

2 - *Condominio a porta Castello, Reggio Emilia, con E. Salvarani, 1956-1958*

6 - *Stabilimento Max Mara, via f.lli Cervi, Reggio Emilia, con E. Salvarani, 1956-1960*

7 - *Concorso di idee per il Piano Regolatore Generale di Venezia (1° classificato), con E. Salvarani, G. Amati, M. Bernardo, V. Pastor, V. Clauser, F. Tentori*

13 (17) - *Condominio, via Mazzini, Parma, con E. Salvarani, 1956-1960*

1957

3 - *Palazzo di Vetro (condominio Venturi), via San Rocco, Reggio Emilia, con E. Salvarani, L. Cenna, L. Calcagni, 1957-1959*

10 - *Condominio per abitazioni e uffici, via Gonzaga, Guastalla (Reggio Emilia), con E. Salvarani, 1957-1958*

29 (52) - *Piano Regolatore Generale del Comune di Guastalla (Reggio Emilia), con E. Salvarani, C. Lucci, G. Torelli, 1957-1959*

35 (57/c) - *Casa del Popolo, quartiere Gardenia, via Fogliani - via Cisalpina, Reggio Emilia*

1958

4 - Condominio per abitazioni e negozi, viale IV novembre, Reggio Emilia, con E. Salvarani, (I-II lotto) 1958-1959

11 (15) - Villetta a Pian del Falco, Sestola (Modena), 1958-1959 con E. Salvarani

1959

14 (18) - Villa Pistelli, via Nuova, Reggio Emilia

30 (53)_Piano Regolatore Generale del Comune di Gualtieri (Reggio Emilia), con E. Salvarani, C. Lucci, G. Torelli, 1959-1960, 1962

1960

5 - Condominio per abitazione e negozi, viale IV novembre, Reggio Emilia, con E. Salvarani e V. Pastor, (III lotto) 1960-1961

17 (21) - Condominio Cooperativa “la Piccola Fonte”, via T.Omboni, via G. Trevis, Roma, 1960-1961

18 (22) - Progetto di arredo interno, Banca di Credito Popolare e Cooperativo, via Sessi, Reggio Emilia, 1970-1971

28 (51) - Piano Regolatore Generale del Comune di Novellara (Reggio Emilia), con E. Salvarani, A. Bazzani, 1960 -1965

1961

12 (16) - Progetto per edificio residenziale,viale Timavo, Reggio Emilia, con F. Valli, G. Bertani, 1961- 1963

19 (29) - Condominio Risorgimento, piazza Risorgimento, Sassuolo (Modena), con F. Valli, 1961-1963

20 (31) - Piano particolareggiato dell’isolato di San Pietro, Reggio Emilia, con G. Artoni, 1961-1963

21 (37) - Villa Paterlini-Greci, via Tarasov, Reggio Emilia, 1961-1962

22 (33) - Condominio Mirabello, via Matteotti, via Sante Vincenzi, Reggio Emilia, con F. Valli, 1961-1963

23 (36) - Condominio Mirabello, via Matteotti, via Terrachini, Reggio Emilia, con F. Valli, 1961-1963

25 (45) - Scuola media, Baiso (Reggio Emilia), 1961-1965

1962

31 (54) - Piano Regolatore Generale del Comune di Cadelbosco Sopra (Reggio Emilia)

1963

8 - Piano Regolatore Generale del Comune di Piacenza, con L. Dodi, 1963-1966

15 (19) - Scuola elementare, Castelnuovo ne’ Monti (Reggio Emilia), 1963-1966

24 (40) - Edificio per residenza e uffici, via dell’Abbadessa, Reggio Emilia, con F. Valli, 1963-1964

57 (84) - Piano territoriale di coordinamento dell’Emilia Romagna, Provveditorato Regionale alla Opere Pubbliche per l’Emilia Romagna, con B. Bottau, F. Clemente, E. Di Cocco, G. Merlini, A. Piccoli, G. Pratelli, G. Trebbi, 1963 -1968

XVII - *Nuovo edificio residenziale, Novellara (Reggio Emilia), con M.C. Costa*

XVIII - *Impianti sportivi di Novellara (Reggio Emilia), con M.C. Costa*

XIX - *Edificio INA-Casa, via Rossena, Reggio Emilia*

1964

9 - Piano di Edilizia Economica Popolare del Comune di Piacenza, con M.C. Costa, A. Parlavecchio, L. Dodi, G. Chiappini, Ufficio di Piano del Comune di Piacenza

37 (59) - Comparto residenziale “B” - isolato di San Pietro, via San Martino, Reggio Emilia, con M.C. Costa, 1964-1967

1965

16 (20) - *Progetto di arredo per sede Banco San Geminiano e San Prospero, Reggio Emilia, 1965 -1966*

26 (48) - Banca di Credito Popolare e Cooperativo, Cadelbosco Sopra (Reggio Emilia), 1965-1966

34 (57/b) - Villa, Bonassola (La Spezia)

56 (83) - *Concorso nazionale per il Piano Regolatore Generale del Comune di Taormina (Messina), con M.C. Costa, U. Toschi, 1965-1966*

1966

27 (49) - Scuola elementare, Reggiolo (Reggio Emilia)

32 (55) - Programma di Fabbricazione del Comune di Guastalla (Reggio Emilia), con C. Lucci, G. Torelli

40 (62) - Condominio, Cadelbosco Sopra (Reggio Emilia), con M.C. Costa, 1966-1968

1967

39 (61) - Villa Rossi, Folgaria (Trento), con M.C. Costa

52 (77) - *Edificio unifamiliare, zona “La Favorita”, Reggio Emilia, con M.C. Costa, 1967-1969*

XX - *Studi per il Piano Regolatore Generale del Comune di Sassuolo, con F. Albini*

XXI - *Edificio unifamiliare a Maralunga, Lerici (La Spezia), con M.C. Costa*

XXII - *Programma di Fabbricazione del Comune di Ligonchio (Reggio Emilia), con M.C. Costa, C. Dazzi, G. Filippi, 1967-1969*

1968

33 (56) - Programma di Fabbricazione del Comune di Cadelbosco Sopra (Reggio Emilia), (riadozione del PRG del 1962), 1968-1969

41 (63) - Canonica di Cadelbosco Sopra (Reggio Emilia), con M.C. Costa

42 (64) - *Edificio residenziale IACP, Castelnuovo Sotto (Reggio Emilia), con M.C. Costa*

43 (65) - Scuola media, Albinea (Reggio Emilia), con C. Dazzi, (I lotto) 1968-1974

44 (66) - Edifici residenziali a torre “i Gracchi” in C.A, quartiere IACP zona S. Pellegrino, via De Gama, Reggio Emilia, con M.C. Costa

45 (67) - *Risanamento conservatvo e ampliamento, canonica di S. Quirino, Correggio (Reggio Emilia), con M.C. Costa, 1968-1969*

46 (168) - Edifici residenziali a torre, quartiere IACP, area Salmon, sistema prefabbricato via Rivoluzione d’Ottobre, Reggio Emilia, con M.C. Costa, 1968-1969

1969

36 (58) - Chiesa e Cimitero di Cadelbosco Sopra (Reggio Emilia), con M.C. Costa

38 (60) - Villa Formentini, Montecavolo (Reggio Emilia)

53 (78) - Piano per l’Edilizia Economica Popolare del Comune di Guastalla (Reggio Emilia), con M.C. Costa, 1969-1970

54 (79) - Piano Regolatore Generale del Comune di Novellara (Reggio Emilia), con M.C. Costa

55 (81) - Programma di Fabbricazione del Comune di Guastalla (Reggio Emilia), con M.C. Costa, L. Casotti (riadozione del Pdf del 1966), 1969-1971

60 (88) - Programma di Fabbricazione del Comune di Reggiolo (Reggio Emilia), con M.C. Costa, 1969-1971

XXIII - *Studi per il Piano per il centro storico di Guastalla (Reggio Emilia), con M.C. Costa, 1969-1972*

XXIV - *Programma di Fabbricazione del Comune di Busana (Reggio Emilia), con M.C. Costa, 1969-1973*

1970

47 (69) - *Autostazione del Consorzio Cooperativo Ferrovie Reggiane, Castlnovo ne’ Monti (Reggio Emilia), con M.C. Costa*

48 (70) - Opificio Pavan, Veruno (Novara), con L. Casotti

49 (71) - Villa Pastorini, Cadelbosco Sopra (Reggio Emilia), 1970-1971

50 (72) - Scuola materna, Cadelbosco Sopra (Reggio Emilia), con M.C. Costa, 1970-1972

59 (86) - Piano per l’Edilizia Economica Popolare del Comune di Boretto (Reggio Emilia), con M.C. Costa, 1970-1971

63 (100) - Studio economico-territoriale relativo alla zona portuale dell’area del Po compresa tra Luzzara e Brescello (Reggio Emilia), con O. Piacentini (Cooperativa Architetti e Ingegneri di Reggio Emilia), M.C. Costa

64 (101) - *Piano del centro storico di Boretto (Reggio Emilia), con M.C. Costa*

67 (104)_*Programma di Fabbricazione del Comune di Rolo, con M.C. Costa, 1970-1972*

XXV - *Villa Barbieri, Canali (Reggio Emilia), con M.C. Costa, 1970-1974*

1971

51 (73) - Condominio Catellani, Cadelbosco Sopra (Reggio Emilia)

58 (85) - Piano Regolatore Generale del comune di Boretto (Reggio Emilia), con M.C. Costa, 1971-1975

XXVI - *Piano per gli insediamenti produttivi del Comune di Gualtieri (Reggio Emilia), con M.C. Costa*

1972

61 (90) - *Restauro e risanamento conservativo della canonica di Villa Sesso (Reggio Emilia), con M.C. Costa, P. Pastorini*

68 (105) - Piano Particolareggiato del centro storico di Novellara (Reggio Emilia), con M.C. Costa, 1972-1973, P. Pastorini, L. Nicoli

69 (106) - Restauro canonica di Cadelbosco Sopra, (Reggio Emilia), con M.C. Costa, P. Pastorini, L. Nicoli

XXVII - *Restauro e recupero di casa a torre a Bergonzano, Quattro Castella (Reggio Emilia), con M.C. Costa, P.Pastorini*

1973

65 (102) - Progetto di un centro civico, Sassuolo (Modena), con F. Albini, 1973-1975

66 (103) - Piano del centro storico di Piacenza, con M.C. Costa, G. Graviani, R. Maffi, 1973-1975

70 (108) - Asilo nido, Reggiolo (Reggio Emilia), con P. Pastorini

71 (110) - Piano territoriale di coordinamento comprensoriale, Comitato comprensoriale della bassa reggiana, con L. Becchi, L. Bertazzoni, E. Bianchi, O. Bigarelli, A. Lai, R. Meschieri, G. Pecchini, C. Rinaldi, L. Tosi, L. Nicoli, 1973-1982

72 (111) - Piano di lottizzazione Parmegiani-Salsi, Cadelbosco Sopra (Reggio Emilia)

73 (112) - Villa Vinsani, Cadelbosco Sopra (Reggio Emilia) con L. Nicoli

74 (113) - *Case a schiera, Cadelbosco Sopra (Reggio Emilia), con P. Pastorini*

1974

65 (102) - Scuola materna, Sassuolo (Modena), con F. Albini, F.Helg, 1974-1975

75 (114) - Piano per l’Edilizia Economica Popolare quartiere IACP Canalina, via Fenulli, Reggio Emilia, con P. Pastorini, 1974-1975

76 (116) - Scuola materna, Reggiolo (Reggio Emilia)

1976

77 (119) - Asilo nido, Guastalla (Reggio Emilia), con P. Pastorini

78 (120) - Allestimento mostra “Padania: cultura e territorio”, con F. Franceschi, G. Gresleri, P. Pastorini, G. Storch, F. Zanardi 87 (135) - Ampliamento cimitero Cadelbosco Sopra (Reggio Emilia), 1976-1983

189 - Edificio residenziale, Cadelbosco Sopra (Reggio Emilia)

1977

79 (121) - Piano Regolatore Generale del Comune di Rolo (Reggio Emilia), con P. Pastorini

80 (123) - Villa Rossi, Guastalla (Reggio Emilia)

188 - Ristrutturazione di edificio residenziale, Villa Sesso (Reggio Emilia), 1977-1985

1978

81 (126) - Scuola media, Albinea (Reggio Emilia) con L. Montanari, (II lotto) 1978-1979

82 (127) - Piano Regolatore Generale del Comune di Guastalla (Reggio Emilia), con F. Franceschi, 1978-1979

83 (128) - Indagine preliminare per il piano per il centro storico di Guastalla (Reggio Emilia), 1978-1981

1979

84 (131) - Centro scolastico, Montecchio Emilia (Reggio Emilia)

85 (132) - Piano di lottizzazione Garavaldi, Cadelbosco Sopra (Reggio Emilia)

1980

104 - PP zona blu, via Spallanzani e via Panciroli, Reggio Emilia, con P. Pastorini e M. Tarchetti, 1980-2000

1981

86 (134) - Ristrutturazione seminario e scuola pia Don P. D’Oglio, Cadelbosco Sopra (Reggio Emilia)

1982

88 (138) - Piano territoriale di coordinamento intercomprensoriale del ferrarese, con R. Fregna, V. Mastellari, A. Santini, G. Zagagnoni

89 (139) - Indagine preliminare per il piano del centro storico di Cadelbosco Sopra (Reggio Emilia), 1982-1984

90 (140) - Studio per il Piano urbanistico del centro storico di Novellara (Reggio Emilia)

1985

92 (146) - Nuova sede del Dipartimento d’igiene, prevenzione e sanità pubblica, USL n. 9 – area S. Lazzaro, via Amendola, Reggio Emilia, con E. Pastorini, 1985-86, 1988-1989, 1991

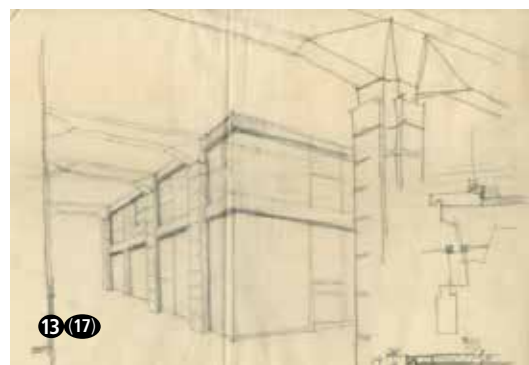
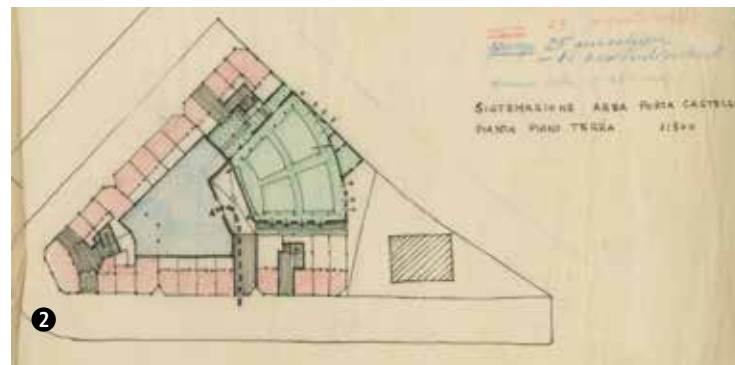
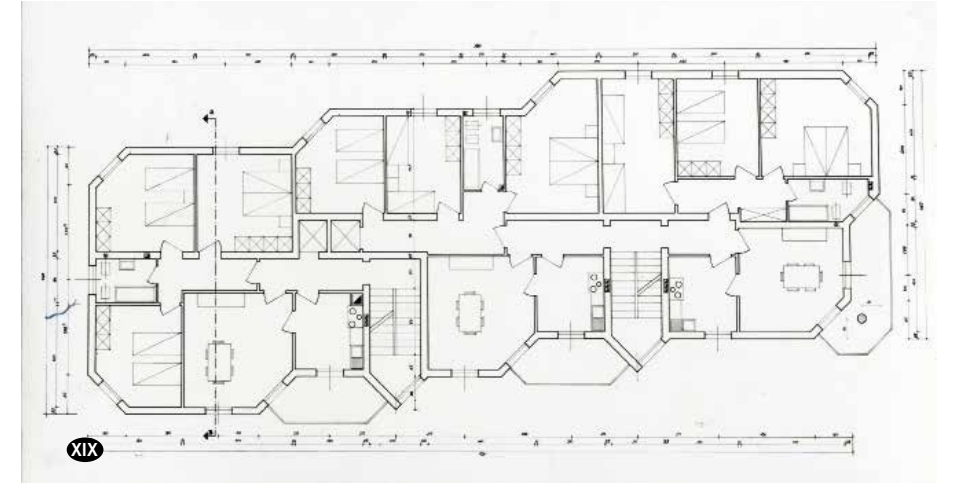

6

7

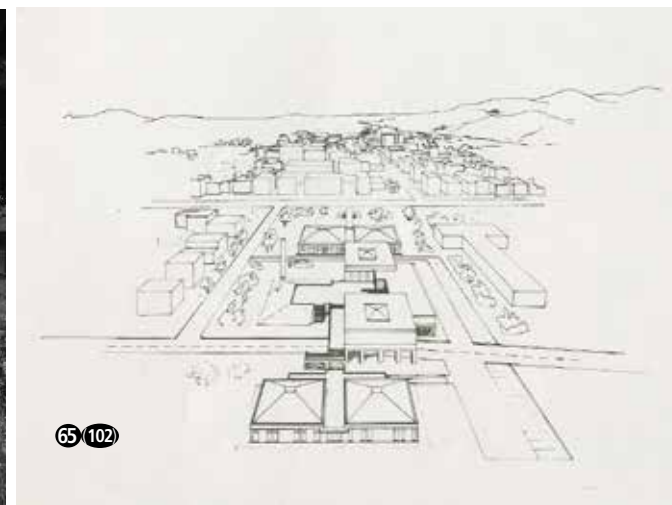
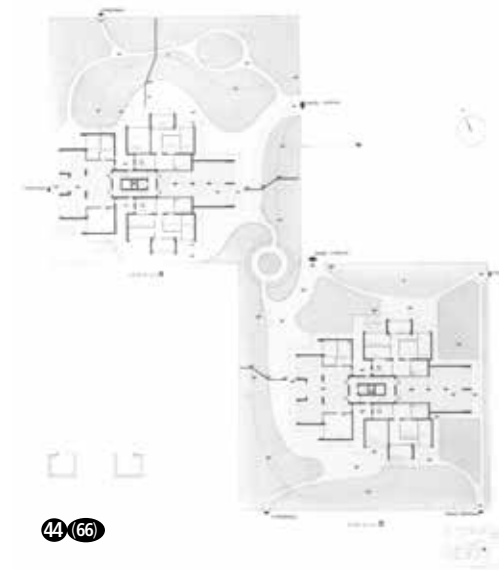
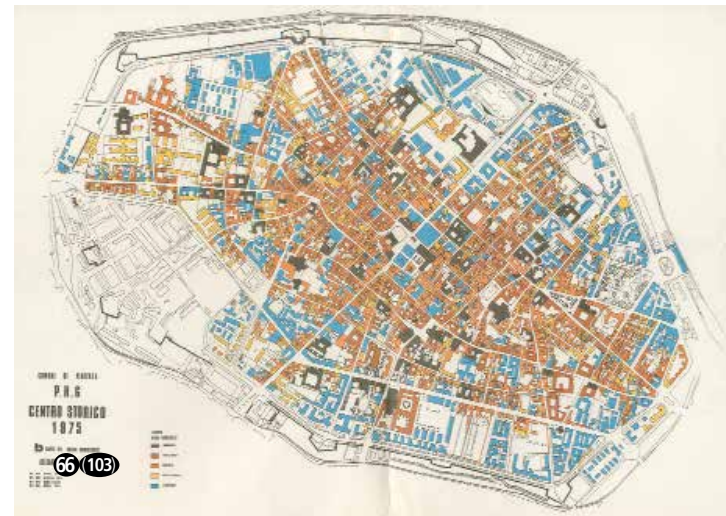



15 (19)

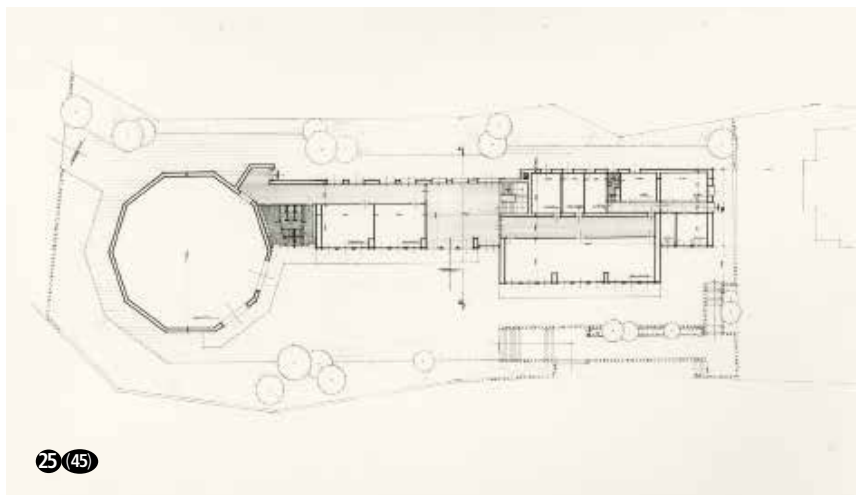

25 (45)



36 (58)

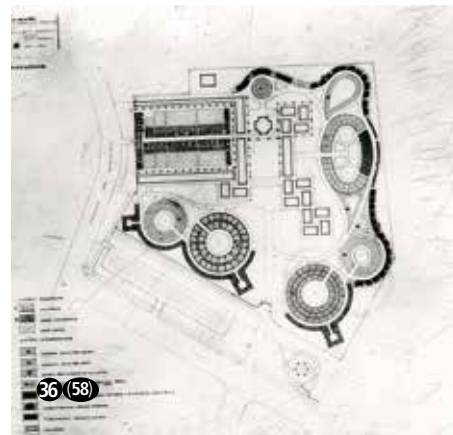

36 (58)



11 (15)



11 (15)

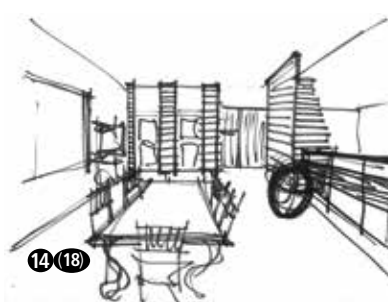

14 (18)

193 - Materiale cartografico Regione Emilia Romagna, Servizio Cartografico CTR, 1985

CTR n. 201094 Villa Curta 1:5000

CTR n. 200121 Reggio nell'Emilia Sud-Est 1:5000

194 - Materiale cartografico Regione Emilia Romagna, Servizio Cartografico CTR, 1985

CTR n. 200122 Due Maestà 1:5000

CTR n. 201053 Gavassa 1:5000

CTR n. 200082 Reggio nell'Emilia Nord-Est 1:5000

CTR n. 201093 Gavasseto 1:5000

CTR n. 201094 Villa Curta 1:5000

CTR n. 200121 Reggio nell'Emilia Sud-Est 1:5000

CTR (estratto) zona San Maurizio

1986

XXVIII - Piano Regolatore Generale del comune di Castellarano e Colombaia (Reggio Emilia), con E. Pastorini, P. Pastorini, 1986-1989

1987

153 - Progetto collegamento edifici scolastici, Albinea (Reggio Emilia), 1987-1988 con L. Montanari

1988

96 (154) - Palestra e collegamento edifici scolastici, Albinea (Reggio Emilia), (I lotto) 1988-1989 con L. Montanari

94 (151) - Piano particolareggiato e lottizzazione (lotti n.16 -17) nell'ex podere Ottavi, Reggio Emilia, con E. Pastorini, P. Pastorini e Studio ADS

100 (161) - Concorso per la ristrutturazione dei quartieri Stranieri e Mascagni, Reggio Emilia, con E. Pastorini, P. Pastorini, L. Montanari, C. Marocci, 1988-1989

185 - Restauro di edificio residenziale, via San Martino, Reggio Emilia, con E. Pastorini, 1988, 1990-1992

186 - Edificio residenziale, via Zacchetti, Reggio Emilia, con E. Pastorini

190 - Edificio residenziale, via Zacchetti, Reggio Emilia, con E. Pastorini

XXIX - Restauro e valorizzazione di pievi, castelli: insediamenti nelle terre di Canossa, con M.C. Costa (coordinatore generale), P. Leon, C. Armani, W. Baricchi, G. Boeri, G. Guazzetti, 1988-1990

1989

93 (148) - Piano Regolatore Generale di Cadelbosco Sopra (Reggio Emilia) - Variante generale, con E. Pastorini, 1989-1991

95 (152) - Direzione lavori della nuova sede del Dipartimento d'igiene, prevenzione e sanità pubblica, USL n. 9 - area S. Lazzaro, via Amendola, Reggio Emilia, con E. Pastorini, 1989-1991

97 (155) - Palestra e collegamento agli edifici scolastici, Albinea (Reggio Emilia), (II lotto) 1989-1993, 1995

98 (156) - Piano particolareggiato area San Lazzaro, Reggio Emilia, con E. Pastorini
99 (160) - Ristrutturazione di edificio, largo Garibaldi, Castelnovo Sotto (Reggio Emilia), 1989-1994

101 (162) - Ampliamento cimitero, Cadelbosco Sopra (Reggio Emilia), 1989-1990

150 - Piano di recupero del centro storico di Ciano d'Enza (Reggio Emilia), con E. Pastorini, 1989-1990

158 - Restauro palazzina Lodesani con P. Pastorini e A. Scapinelli, Scandiano (Reggio Emilia), 1989

1990

102 (164) - Piano particolareggiato area nord e sud, piazza XXV aprile, Cadelbosco Sopra (Reggio Emilia), con E. Pastorini, P. Pastorini, L. Montanari

103 (165) - Ampliamento cimitero, Cadelbosco Sopra (Reggio Emilia), 1990-1992

1991

180 - Cabina consegna Enel - Nuova sede del Dipartimento d'igiene, prevenzione e sanità pubblica, USL n. 9 - area S. Lazzaro, via Amendola, Reggio Emilia

1992

167 - Allestimento mostra - Nuova sede del Dipartimento d'igiene, prevenzione e sanità pubblica, USL n. 9 - area S. Lazzaro, via Amendola, Reggio Emilia, con E. Pastorini

181 - Materiale vario, Dipartimento d'igiene, prevenzione e sanità pubblica, USL n. 9 - area S. Lazzaro, via Amendola, Reggio Emilia

182 - Progetto viabilità area S. Lazzaro, via Amendola, Reggio Emilia, con E. Pastorini

183 - Progetto trasformazione d'uso e ristrutturazione area S. Lazzaro, via Amendola, Reggio Emilia

184 - Materiale per commissione edilizia, Nuova sede del Dipartimento d'igiene, prevenzione e sanità pubblica, USL n. 9 - area S. Lazzaro, via Amendola, Reggio Emilia, con E. Pastorini

1993

93 (169) - Piano Regolatore Generale del Comune di Cadelbosco Sopra (Reggio Emilia) - Variante, con E. Pastorini, 1993-1994

108 (175) - Restauro palazzina Lodesani, Scandiano (Reggio Emilia), con P. Pastorini

XXX - Centro Sociale per anziani a Guastalla (Reggio Emilia)

1997

106 (173) - Palestra e collegamento agli edifici scolastici - variante, Albinea (Reggio Emilia), 1997-1998

1998

109 (176) - Condominio, Cadelbosco Sopra (Reggio Emilia)

110 (178) - Ampliamento cimitero, Cadelbosco Sopra (Reggio Emilia), 1998-1999

111 (179) - Progetto di restauro cimitero monumentale (progetto preliminare) e restauro chiesa dei SS. Grisante e Daria, Reggio Emilia, con P. Pastorini, C. Dazzi, A. Vezzani, 1998-2000

187 - Edificio residenziale Immobilfin srl - Comparto A, Cadelbosco Sopra (Reggio Emilia), (I lotto)

1999

107 - Ristrutturazione scuola materna comunale, Cadelbosco Sopra (Reggio Emilia), (II lotto) con P. Pastorini, A. Scapinelli, A. Vezzani

2001

112 - Concorso nazionale di idee Reggio Est, con A. Caiti, A. Malaguzzi, G. Menozzi, A. Malaguzzi, P. Iotti, M. Pavarani, 2001-2002