

# Carlo Lucci

registro delle opere e dei progetti

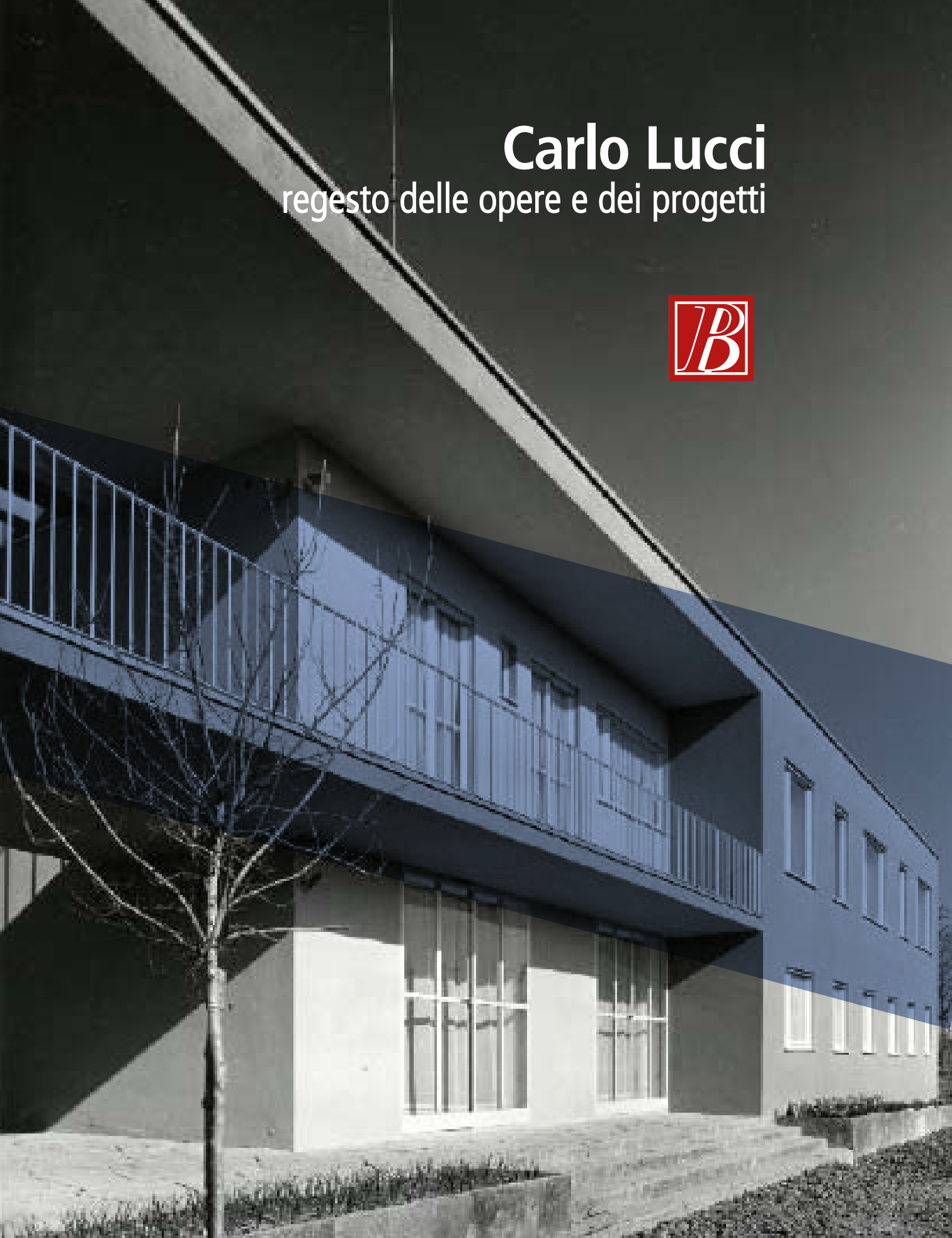

**Andrea Zamboni e Mimosa Calchi**

## Regesto delle opere e dei progetti

\_La numerazione in numeri arabi progressivi è quella assegnata da Carlo Lucci ai progetti del suo archivio come si evince dallo schedario.

\_La numerazione in numeri arabi progressivi contrassegnati dalla sigla BL rimanda alla pubblicazione *"Carlo Lucci architetto e umanista"* a cura di Bruno Lucci (SVSB, Trieste-Padova 2011).

Di questi si è tenuta la numerazione originaria che viene attribuita in tale pubblicazione.

\_La numerazione in numeri romani progressivi indica i progetti presenti nell'archivio Lucci ma non numerati e si riferisce a progetti e studi preparatori allo stadio embrionale o ai primi progetti di Carlo Lucci in età giovanile, precedenti alla numerazione adottata in seguito dallo stesso nel suo schedario.

\_I progetti di Carlo Lucci non numerati nell'archivio o non documentati, ma dei quali si ha notizia, sono segnalati dal carattere corsivo.

\_Dal momento che si è scelto di attribuire fedelmente la numerazione dei lavori stabilita da Lucci nello schedario, l'ordine cronologico e la numerazione progressiva dei lavori non sempre corrispondono.

\_Le date riportate a seguito dei titoli indicano l'inizio e fine lavori nel caso di opere realizzate o la ripresa dei lavori in caso di interventi interrotti.

### 1932

*I* \_Concorso per studenti per la Casa del Fascio tipo per una città italiana da 300.000 abitanti, con A. Albertoni e D. Bertolacci

### 1935

*1BL* \_Tesi di laurea, progetto per un Albergo a Sella Nevea (Udine)

### 1938

1 \_Sistemazione ufficio di rappresentanza sig. E. Z., 1954

2 \_Progetto di concorso per il padiglione dell'Africa Orientale alla Mostra d'Oltremare (Napoli) in collaborazione con D. Bertolacci e R. Lepri

3 \_Arredamenti Dr. Carlo Lucci, 1938-1990

### 1939

3BL \_Progetto per il concorso per il Palazzo dell'E.I.A.R., Milano, in collaborazione con D. Bertolacci (primo premio ex-aequo)

5 \_Lavori per Avv. D'Angelantonio, Cappella a Ortona a Mare (Chieti) e ampliamento casa colonica a S. Pietro in Vincoli, 1939-1940

IBIS \_Padiglione officina Heusenberger

### 1940

4 \_Arredamento casa Dottor Perna, Roma, in collaborazione con U. Luccichenti

6 \_Progetto per la sede del Consiglio Provinciale delle Corporazioni, cinematografo e edificio per abitazione nell'area dell'Isolato San Rocco, Reggio Emilia

7 \_Progetto di concorso per le scuole tipo indetto dal Ministero dei Lavori Pubblici (segnalazione e conferimento d'incarico, non espletato perché richiamato sotto le armi)

### 1941

8 \_Progetto di abitazione per l'Ingegnere Borri ad Arcisate (Varese)

### 1942

II \_Portineria stabilimento Landini, Fabbrico

9 \_Arredamento casa U.M., Roma

10 \_Arredamento casa Prof. D.P., Trieste

### 1943

11 \_Progetto di caseificio tipico per l'Emilia

12 \_Arredamento Sig. G.C., Milano

### 1944

III \_Tomba per due coniugi

### 1945

13 \_Progetto del convento dei Padri Cappuccini a Reggio Emilia

14 \_Progetto di concorso per casette economiche di rapida esecuzione indetto dal Ministero dei Lavori Pubblici (rimborso spese)

### 1946

IV \_Progetto di massima per un'officina a Ponte Tresa (Varese) per S. A. Baier (Saint Aubin, Svizzera)

15 \_Progetto di concorso per una capta-tipo per padiglione smontabile alla Fiera Campionaria di Milano, in collaborazione con S.A.C.C.A.I. (Reggio Emilia)

16 \_Piano di ricostruzione di Colledimacine (Chieti)

17 \_Studi e progettazione di un sistema costruttivo di prefabbricazione per la S.A.C.C.A.I. (Reggio Emilia) e varie applicazioni, 1946-1950

### 1947

V \_Infissi tipo per un appartamento

VI \_Casetta a Viareggio (Lucca)

18 \_Casa di campagna Prof. B.

19 \_Colonia marina di Portovesme, Portoscuso (Carbonia)



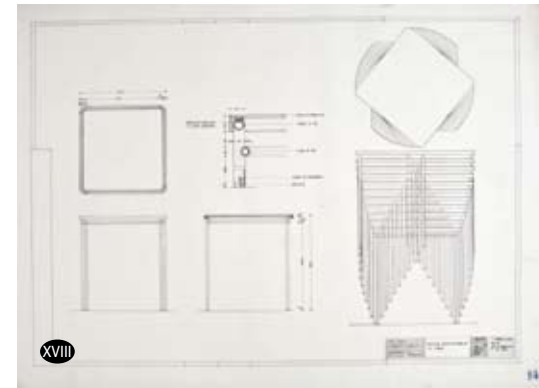
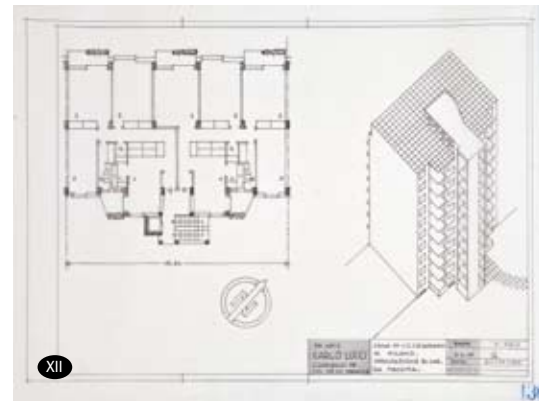
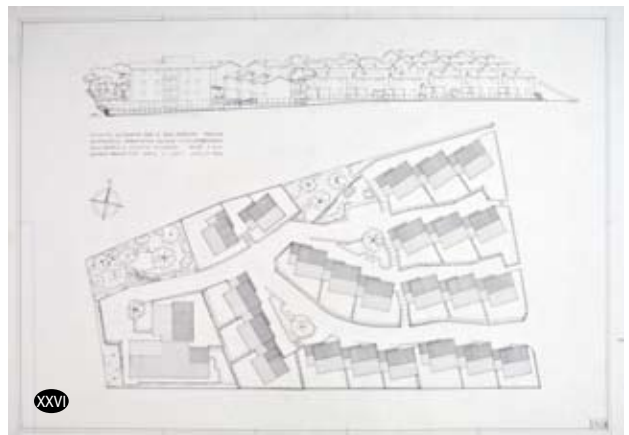
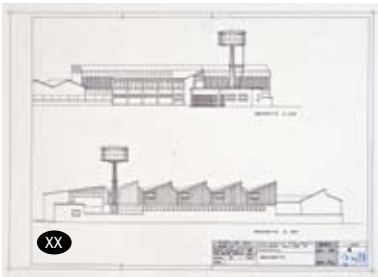
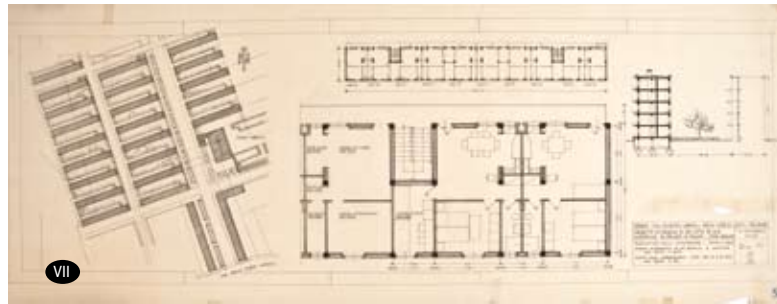
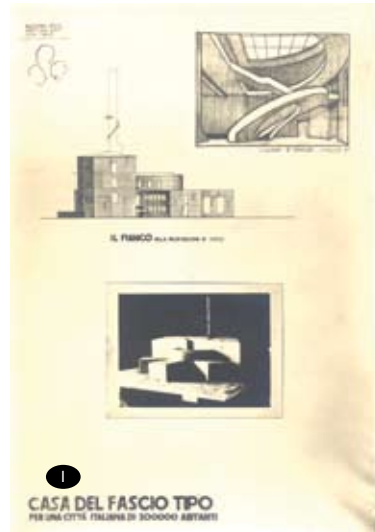

## 1948

- 20 \_Progetto concorso per la sistemazione di piazza Cavour, Como (acquisto del progetto da parte del Comune)
- 21 \_Pannellificio Formentini, Reggio Emilia
- 22 \_Progetto di ampliamento dell'asilo di Moggio Udinese (Udine)
- 23 \_Blocco servizi per la ditta Ferrotubi
- 24 \_Lavori vari per la ditta Ferrotubi, 1948-1951

14 BL \_Progetto abitazione ingegner F. Cigolotti, S. Cipriano di Lonato (Brescia)

25 \_Arredamento Dr. M. Vittorio Veneto, 1948-1949

26 \_Lavori per l'impresa Carini, lottizzazioni e progetto di copertura di un teatro nella ex Casa GIL di Cremona, 1948-1949

27 \_Tomba in Arcisate (Varese), 1948-1950

28 \_Casa Ing. F. Cigolotti a Moggio Udinese (Udine), 1948-1949

29 \_Progetto per una casa di appartamenti in via Legnano, Milano

30 \_Casa per Ing. F. Cigolotti a San Cipriano di Lonato del Garda (Brescia)

VII \_Progetto di massima di un lotto di case economiche in zona Baggio, Milano, in collaborazione con E. Carini

VII BIS \_Abitazioni per i senzatetto del Comune di Genova con SACCAI

## 1949

VIII \_Sistemazione via Anfiteatro, Milano

VIII Bis \_Villaggio del Pellegrino in Roma

31 \_Progetto per una casa di appartamenti e cinema-teatro in Corso di Porta Garibaldi, Milano

32 \_Progetto per una casa di appartamenti in via Pier Luigi da Palestrina, Milano

33 \_Progetto concorso per i magazzini centrali del Consorzio Agrario, Reggio Emilia (IV premio)

34 \_Studio per una casa in alluminio

35 \_Portineria cantiere stabilimento di Arcisate (Varese), 1949-1950

36 \_Progetto di concorso INA-Casa per l'iscrizione nell'elenco dei progettisti abilitati

## 1950

X \_Mobile per stanza soggiorno

XI \_Case sociali a Bovisio Masciago (Monza)

XII \_Casa in via Cesariano, Milano

XIII \_Progetto per un cinematografo per la SACCAI, Milano

37 \_Casa prefabbricata al quartiere QT8, Milano, in collaborazione con P. Bottoni, 1950-1954

38 \_Lavori vari per la società Gualtierese, 1950-1952

39 \_Casa eredi Albertini a Gravellona Toce (Novara)

40 \_Case e uffici per la ditta Ferrotubi, Reggiolo (Reggio Emilia)

41 \_Negozio S.I.B.I. a Reggio Emilia, 1950-1952

42 \_Abitazione con arredamento signor V. Bertazzoni, Guastalla, (Reggio Emilia), 1950-1953

45 \_Cinema Ambra, Reggio Emilia, 1950-1952

## 1951

XIV \_Proposta ideale per la sistemazione del salone di una banca

43 \_Arredamento L. C. a Milano

44/52 \_Intervento INA-Casa a S. Sofia (Forlì-Cesena), 1951-1953

46 \_Intervento INA-Casa a Rapallo (Genova)

49 \_Progetto di concorso per l'Istituto Tecnico G. Barozzi, Modena

45 BL BIS \_Concorso per mobili "Vis Securit Domus", Trieste (segnalazione)

XVIII \_Mobili vari in tubo metallico

## 1952

47 \_Cinema a Cerredolo di Toano (Reggio Emilia)

48 \_Intervento INA-Casa in via Bismantova, Reggio Emilia, 1952-1953

50 \_Campo di atletica leggera, Reggio Emilia

## 1953

XV \_Ampliamento casa Dr. Carlini, Guastalla (Reggio Emilia)

XVII \_Ampliamento Casa Dr. C. Guastalla (Reggio Emilia)

XVI \_Proprietà S. Gregorio Milano

XIX \_Ampliamento abitazione P. De Antoni a Bagni di Lusnizza (Udine)

51 \_Arredamento Prof. V. F. Reggio Emilia

53 - Intervento INA-Casa a Galeata (Forlì-Cesena)

54 \_Intervento INA-Casa a Bertinoro (Forlì-Cesena)

55 \_Intervento INA-Casa a Modigliana (Forlì-Cesena)

56 \_Intervento INA-Casa a Castrocaro Terme (Forlì-Cesena)

57 \_Intervento INA-Casa a Sarsina (Forlì-Cesena)

58 \_Intervento INA-Casa a San Pietro in Bagno (Forlì-Cesena)

59 \_Arredamento sig. Fantoni, Gemona del Friuli (Udine) (premiato alla Mostra dell'Artigianato di Firenze), 1953-1957

60 \_Arredamento Ing. Chiesi a Poviglio (Reggio Emilia), 1953-1954

61 \_Concorso per mobili "Vis Securit Domus", Trieste (segnalazione)

62 \_Progetto abitazione signor N. Caucci, Arcisate (Varese)

63 \_Progetto di concorso per il ponte Amerigo Vespucci a Firenze, in collaborazione con G. Ceccherelli e l'impresa di cementi precompressi S.T.U.P.

64 \_Arredamento Dr. Sirch, Udine, 1953-1955

65 \_Progetto di concorso di 1° grado per il Palazzo della Regione Sarda, Cagliari (ammissione al concorso di 2° grado, progetto consegnato nel 1955)

66 \_Arredamento signor S. Patrino, Reggio Emilia, 1953-1954

67 \_Intervento INA-Casa a Gambettola (Forlì-Cesena)

68 \_Arredamento Ing. F. a Varano Borghi (Varese)

## 1954

XX \_Ampliamento dello stabilimento Smalterie Emiliane Guastalla (Reggio Emilia), 1954-1955

XXI \_Progetto di carrello

69 \_Ampliamento abitazione signor P. De Antoni, Bagni di Lusnizza (Udine)

70 \_Completamento della chiesa "Regina Pacis", Reggio Emilia, 1954-1958, 1973

71 \_Progetto di concorso per il fabbricato

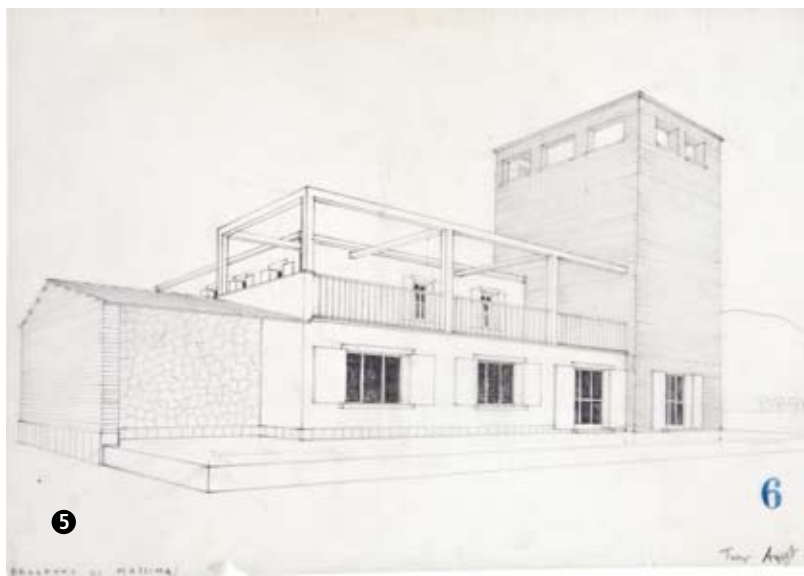
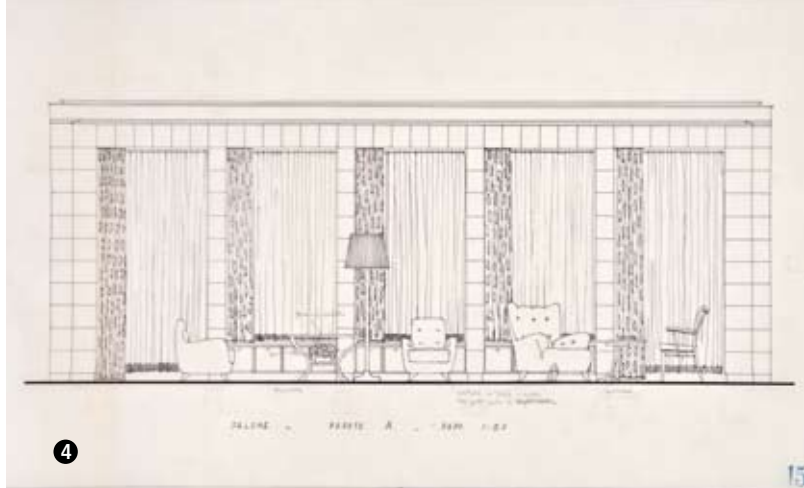
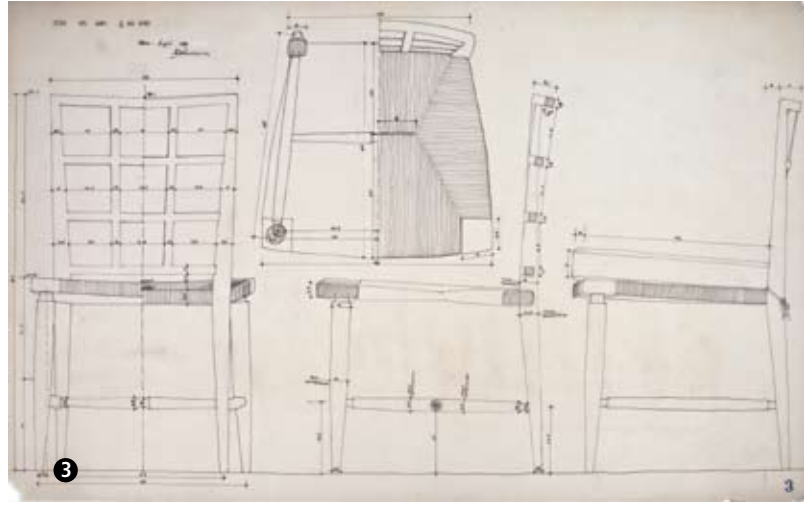
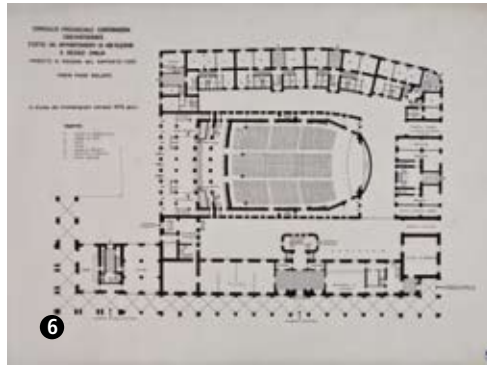
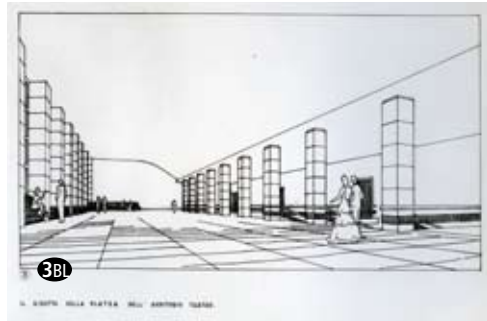

viaggiatori della nuova Stazione di Napoli Centrale e annessa sistemazione della piazza antistante

72 \_Tomba a Varese Ligure (La Spezia)

73 \_Colonia a Ravascletto (Udine)

74 \_Scuole tipo, in collaborazione con G. Torelli

75 \_Abitazione Dottor A. Benatti, Guastalla (Reggio Emilia), 1954-1955

#### 1955

76 \_Consorzio Agrario di Cagliari

77 \_Arredamento Dr. R. Lucca, Udine (premiato alla Mostra Mercato dell'Artigianato di Firenze)

78 \_Progetto di concorso per la chiesa di "Gesù Divino Operaio", Trieste

79 \_Progetto per casa di vacanze G. Giusani alle Focette (Lucca)

#### 1956

46 BL \_Abitazione Franz, Udine

80 \_Abitazione e arredamento Sig.ra Bianchi Andreoli a Salò (Brescia), 1956-1961

81 \_Scuola media a Buddusò (Nuoro), in collaborazione con L. Crovetti

82 \_Mobilificio G. Fantoni in Gemona del Friuli (Udine), premiato al concorso ANDIL

83 \_Casa Ing. F. S. Udine

42 BL \_Supervisione, direzione e progettazione per l'allestimento della XX Mostra dell'Artigianato, Firenze, in collaborazione con E. Cambi

84 \_Progetto per una casa al mare, Is Mortorius (Cagliari)

#### 1957

85 \_Abitazione dottor A. Siega, Gemona del Friuli (Udine), 1957-1958

86 \_Progetto di porcaia, Reggio Emilia

48 BL \_Redazione dei Piani Regolatori dei Comuni della Bassa Reggiana (Guastalla, Gualtieri, Luzzara), in collaborazione con A. Pastorini, E. Salvarani e G. Torelli

49 BL \_Supervisione, direzione e progettazione per l'allestimento della XXI Mostra dell'Artigianato, Firenze, in collaborazione con E. Cambi e L. Nustrini

XXII \_Rilievo terreno del Sig. G. Lonato

#### 1958

XXIII \_Basilica S. Prospero in R. Emilia - progetto nuovi banchi, in collaborazione con G. Torelli

87 \_Intervento INA-Casa a Boretto (Reggio Emilia), 1958-1959

XXIV \_Intervento INA-Casa a Montecchio (Reggio Emilia), 1958-1959

88 \_Condominio "Della Robbia" per banca, uffici e residenza in via Sessi, Reggio Emilia, 1958-1962

89 \_Progetto di abitazione per il Dr. D. a Metaponto (Matera)

90 \_Rimaneggiamento e arredamento casa R. Corradi, Bologna

91 \_Abitazione V. Missoni, Moggio Udinese (Udine), 1958-1963

92 \_Condominio S. Maria del Ponte in via Mazzini, Parma, in collaborazione con G. Artoni, Lotto I, 1958-1961

95 \_Scuola media "G. Ermolli", Moggio Udinese (Udine), 1958-1966

96 \_Sistemazione di Porta Castello/Casa Dr. Casoli (condominio per negozi, uffici e residenze), Reggio Emilia, in collaborazione con G. Artoni, 1958-1963

XXV \_Progetto per case popolari - cellule tipo, in collaborazione con G. Artoni

#### 1959

93 \_Casa S., Gemona del Friuli (Udine), 1959-1961

94 \_Edificio per banca, uffici e residenza, Correggio (Reggio Emilia), 1959-1962

97 \_Ristrutturazione nuova sala per il pubblico e arredamento della Banca Popolare di Gemona del Friuli (Udine), 1959-1965

98 \_Nuovo edificio per le Poste a Guastalla (Reggio Emilia), in collaborazione con A. Pastorini, 1959-1960

#### 1960

XXVI \_Intervento INA Casa a Valdobbiadene (Treviso)

99 \_Progetto per alberghetto a "Rio Torbido" sulla Strada Statale del Cerreto (Reggio Emilia)

102 \_Redazione del nuovo Regolamento Edilizio di Reggio Emilia, in collaborazione con G. Artoni

105 \_Scuola materna "G. Recordati", Correggio (Reggio Emilia), 1960-1964, ampliamento 1991-1993

#### 1961

100 \_Abitazione fratelli Avanzi, Cavriago (Reggio Emilia)

101 \_Rilievo del Largo del Cristo, Reggio Emilia

103 \_Intervento INA-Casa a Ligonchio (Reggio Emilia)

64 BL \_Intervento Gescal per case popolari a Livorno

#### 1962

104 \_Edificio per negozi e residenza in via Bellalancia, Mantova, 1962-1963

106 \_Casa Sig. Caselli in via Passo Buole, Reggio Emilia

XXVII \_Casa in via Passo Buole, Reggio Emilia

107 \_Stabilimento Plaxil spa, Rivoli d'Osoppo (Udine), 1962-1963

108 \_Condominio in via Mazzini, Parma, in collaborazione con G. Artoni, Lotti II e III, 1962-1967

110 \_Casa B. a Cavriago (Reggio Emilia), 1962-1963

#### 1963

109 \_Progetto casa Ingegnere L. Crovetti in via Iolanda di Savoia, Sassari

111 \_Edificio per negozi e residenza in piazza Garibaldi, Fidenza (Parma), 1963-1964

112 \_Casa G. a Gemona del Friuli (Udine)

113 \_Ricostruzione edificio per appartamenti e negozi in corso Garibaldi, Reggio Emilia, in collaborazione con G. Artoni

#### 1964

114 \_Casa con ambulatorio medico Dott. A. Negri, Cavriago (Reggio Emilia), 1964-1965

115 \_Fonte battesimale all'Ospedale nuovo di Reggio Emilia, 1964-1965

#### 1965

XXVII BIS \_Studio medico Dott. G. C. a Milano

116 \_Abitazione Dottor G. Verona, Pieve di Guastalla (Reggio Emilia)

117 \_Piano Regolatore di Albinea (Reggio Emilia), in collaborazione con T. Lugli (incarico revocato) e progetto di sistemazione del centro di Albinea La Fola

118 \_Scuola media "Bismantova" a Caste-Inuovo Monti (Reggio Emilia), in collaborazione con G. Artoni, 1965-1978

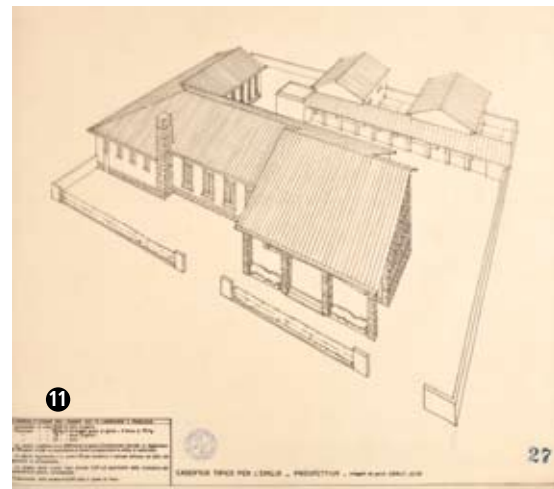
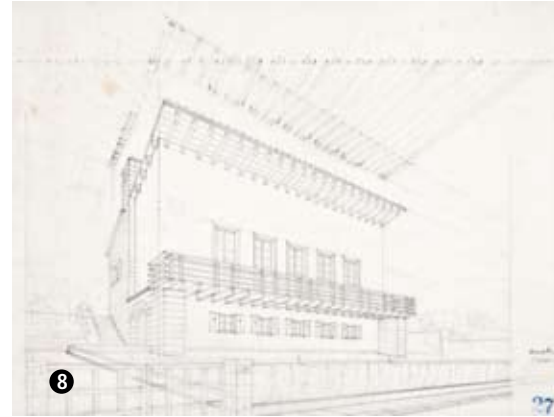
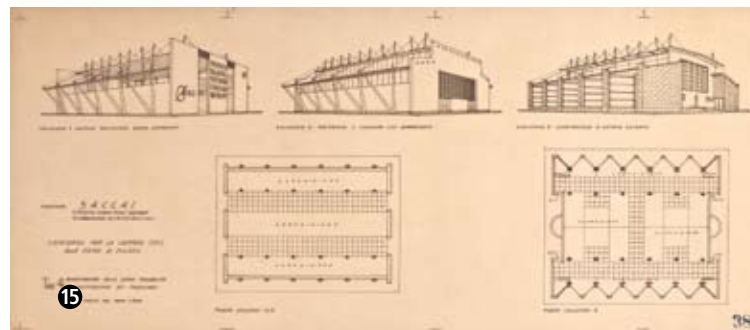
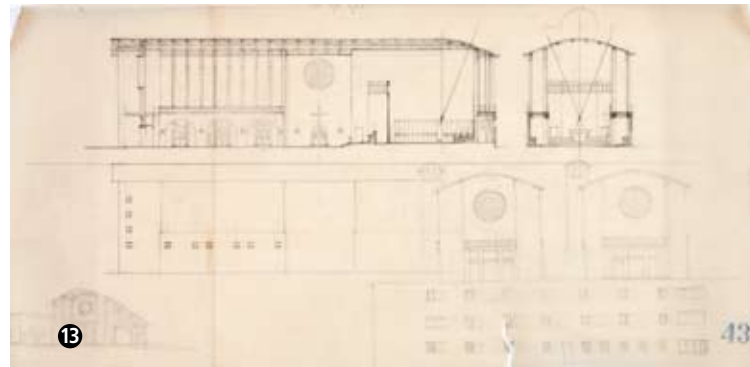
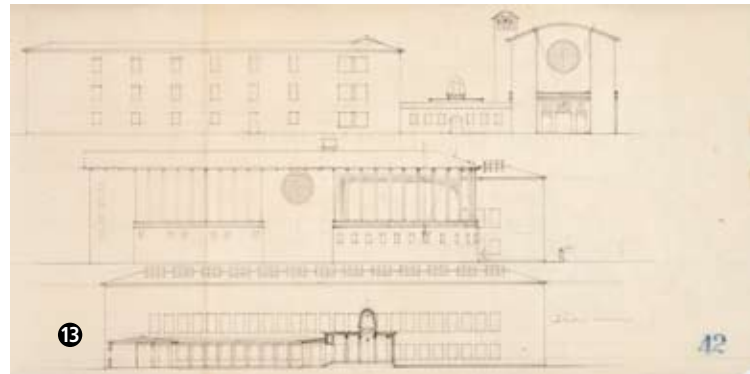
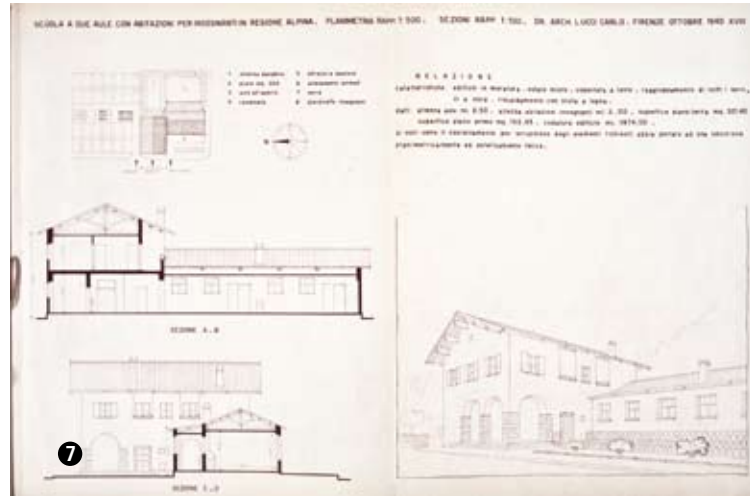

119 \_Modifiche all'abitazione del Prof. P. Benassi in via Manzini, Reggio Emilia

120 \_Stabilimento "Socama", Villa Bagno (Reggio Emilia), in collaborazione con G. Artoni, 1965-1966

**1966**

121 \_Portineria e uffici per lo stabilimento "Selene", Cavriago (Reggio Emilia)

122 \_Intervento Gescal per case popolari a Scandiano (Reggio Emilia)

123 \_Progetto di sistemazione del Convento degli Angeli per la Facoltà di Architettura di Firenze

124 \_Scuola elementare in via Leonardo da Vinci, Correggio (RE), 1966-197

**1967**

125 \_Tomba di famiglia Garavaldi, Pieve Modolena (Reggio Emilia), 1967-1968

126 \_Condominio in via Ruffini, Reggio Emilia

**1968**

127 \_Progetto casa Ing. M. a Maiatico (Parma)

128 \_Progetto di edificio d'abitazione sull'area di proprietà De Agostini a Gravelona Toce (Novara)

*82 BL \_Case ed appartamenti per l'impresa C. e P., Reggio Emilia*

129 \_Sistemazione area di via Martiri di Belfiore e via Martiri di Vercalle, Reggio Emilia

130 \_Villa "A" per E. Cattania e F. Cavazzoni in via per Campagnola a Correggio (Reggio Emilia), 1968-1970

131 \_Villa "B" per E. Cattania e F. Cavazzoni in via per Campagnola a Correggio (Reggio Emilia), 1968-1971

132 \_Lotto B Casa d'abitazione in via Martiri di Vercalle, Reggio Emilia

133 \_Lotto C Casa d'abitazione in via Martiri di Vercalle, Reggio Emilia

134 \_Lotto D Casa d'abitazione in via Martiri di Vercalle/via Martiri di Belfiore, Reggio Emilia

135 \_Lottizzazione Chiesi per due edifici per appartamenti, in collaborazione con A. Chiesi, S. Ilario d'Enza (Reggio Emilia), 1968-1969

*XXVIII \_Redazione del nuovo Regolamento Edilizio del Comune di Modena*

**1969**

136 \_Ampliamento villa "A" proprietà Z. Cavazzoni in via per Campagnola a Correggio (Reggio Emilia)

137 \_Ipotesi di utilizzazione di un terreno di 40 ettari a Collegarola (Modena), 1969-1970

**1970**

138 \_Casa in via Leonardo da Vinci a Correggio (Reggio Emilia)

139 \_Abitazione Dr. L. Cacciani, Luzzara (Reggio Emilia)

140 \_Casa S. in via Leonardo da Vinci, Correggio (Reggio Emilia)

141 \_Casa in via N.S., Cavriago (Reggio Emilia)

144 \_Parco giuochi, Salsomaggiore Terme (Parma), 1970-1972

**1971**

142 \_Casa S. a Grottamare (Ascoli Piceno)

143 \_Casa Sig. B. e S. a Pieve di Guastalla (Reggio Emilia)

143b \_Piano Particolareggiato per il centro storico di San Martino in Rio (Reggio Emilia)

*91 BL \_Redazione del nuovo Regolamento Edilizio di Lucca, in collaborazione con G. Bedini*

**1972**

145 \_Stabilimento "Certex", Reggio Emilia

146 \_Piano Economico di Edilizia Popolare (P.E.E.P.), Chiari (Brescia)

147 \_proposta di un quartiere turistico a Porto Valtravaglia (Varese)

**1973**

147 b \_Concorso A.N.I.A.C.A.P. per case popolari tipo, Roma

148 \_Lottizzazione e case a schiera area proprietà Garavaldi, Castelnovo Sotto (Reggio Emilia)

**1974**

149 \_Casa C. a Gualtieri (Reggio Emilia), in collaborazione con G. Artoni

150 \_Lottizzazione area di proprietà Gentili, Casina (Reggio Emilia)

151 \_Lottizzazione area di proprietà Rossi a Casina (Reggio Emilia)

152 \_Nuova canonica a Rio Saliceto (Reggio Emilia), 1974-1975

**1975**

*97 BL \_Abitazione Ing. I. Garavaldi in via Trento Trieste, Reggio Emilia*

**1976**

153 \_Restauro della torre campanaria, Villa Minozzo (Reggio Emilia)

154 \_Casa a due appartamenti per il Dottor I. Vecchi, Casina (Reggio Emilia)

155 \_Alloggi di emergenza in legno a seguito del terremoto a Moggio Udinese (Udine)

156 \_Progetto per la scuola materna di Castellarano (Reggio Emilia)

157 \_Progetto per un'area di proprietà di Maria Gallingani e Ivano Garavaldi, Reggio Emilia

**1977**

158 \_Proposte di mobili tipici per la ditta F. e C., Reggio Emilia

**1978**

159 \_Restauro della casa Dr. F. a Regnano (Reggio Emilia)

160 \_Casetta nel giardino C. M. a Correggio (Reggio Emilia)

161 \_Sistemazione della "Casa dei Reperiti" proprietà L. e S. Franz, Moggio Udinese (Udine), 1979-1981

163 \_Ristrutturazione della "Sala Verdi" e proposta di restauro del Teatro Ariosto, Reggio Emilia, 1978-1984

164 \_Piano territoriale comprensoriale della Valle Camonica (Brescia)

*104 BL \_Istituto scolastico superiore a Castelnovo Monti (Reggio Emilia), in collaborazione con R. Barbieri, 1978-1989*

**1979**

162 \_Abitazione Matiz-Padovani a Moggio Udinese (Udine)

**1980**

165 \_Proposta di utilizzazione di un terreno, Rio Saliceto (Reggio Emilia)

166 \_Progetto di case a schiera, Villa Canali (Reggio Emilia)

167 \_Progetto per un albergo a Correggio (Reggio Emilia)

168 \_Progetto di chiesetta della Madonna della Neve a Cerreto Laghi (Reggio Emilia)

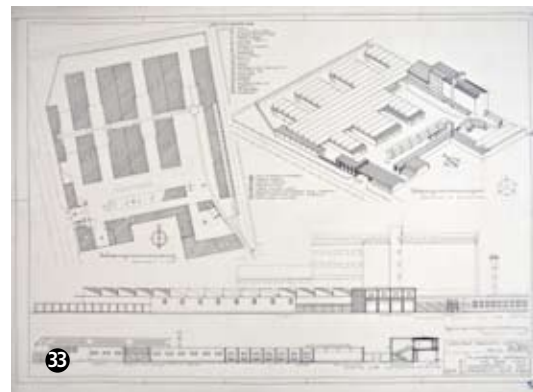
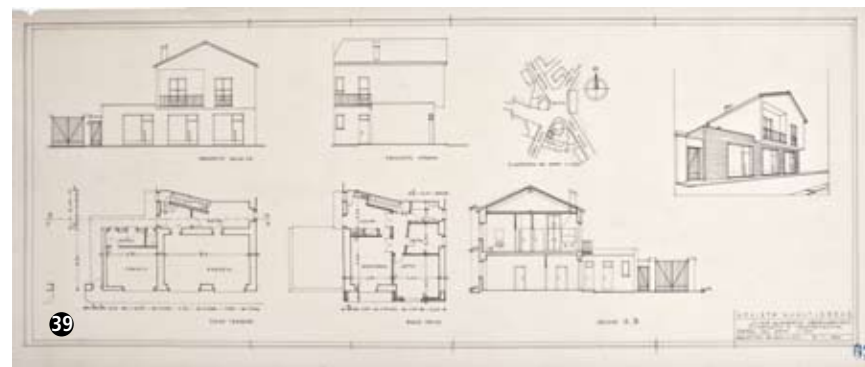
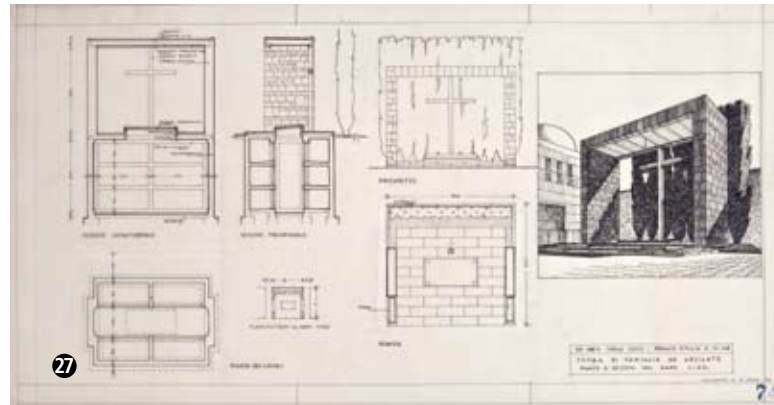
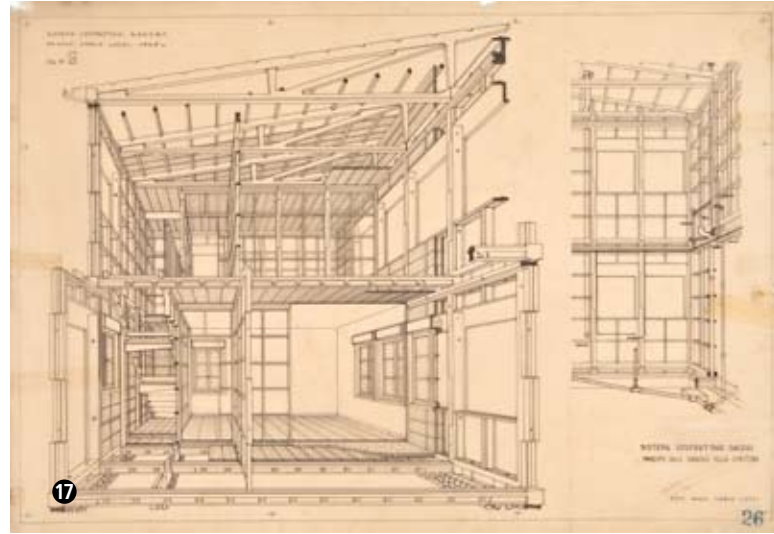
**1981**

- 169 \_Casetta ai "Mulini" Matiz-Padovani, Moggio Udinese (Udine)  
170 \_Progetto di una palazzina per appartamenti, Villa Minozzo (Reggio Emilia)

**1982**

- 171 \_Ampliamento villa "A" signora E. Cattania, Correggio (Reggio Emilia)  
172 \_Negozio Camunchi, Reggio Emilia  
173 \_Ampliamento villa "C" signor Z. Cavazzoni, Correggio (Reggio Emilia), approvato ma non eseguito, 1982-1983

**1984**

- 174 \_Villa "D" Sigg. Ammaini e Cavazzoni in via per Campagnola a Correggio (Reggio Emilia), 1984-1988  
175 \_Progetto per "Baite Mologno", studi propedeutici per il piano dell'Adamello (Valle Camonica)

**1985**

- 115 BL \_Sistemazione del verde pubblico nel P.E.E.P. di Pieve Modolena (Reggio Emilia) in collaborazione con A. Magnani e R. Barbieri

**1986**

- 176 \_Casa per vacanze B. Lucci e R. Padovani ai "Mulini", Moggio Udinese (Udine)  
177 \_Progetto di una maestà a Toano (Reggio Emilia)

**1987**

- 178 \_Arredi per casa Ferrari a Reggio Emilia

117 BL \_Studi per una zona di attività avanzata per lo sviluppo in Reggio Emilia, in collaborazione con A. Magnani, R. Barbieri

- 179 \_Ristrutturazione casa Dottor N. Benedetti, Magnano in Riviera (Udine)  
180 \_Rilievo della cappella di S. Anna a Toano (Reggio Emilia)

**1988**

- 181 \_Altare nella nuova chiesa di Moggio Udinese (Udine)

**1989**

- 182 \_Ristrutturazione dell'appartamento A. C. e P. F. in Corso Garibaldi a Reggio Emilia  
183 \_Tomba Chiesi a Poviglio (Reggio Emilia)  
184 \_Progetto di ristrutturazione di un palazzo di proprietà della Soc. D'Asherbo in via Emilia S. Pietro a Reggio Emilia, in collaborazione con R. Barbieri (1989-1995)

- 185 \_Casa P. a S. Vittoria (Reggio Emilia) (1989-1990)

- 186 \_Altare della chiesa di Patocco (Udine)

- 188 - Progetto di sportello bancario per il Credito Emiliano a Novellara (Reggio Emilia)  
189 \_Ampliamento della scuola materna "G. Recordati", Correggio (Reggio Emilia), in collaborazione con C. Dazzi, 1989-1993

XXIX \_Tomba Benedetti, Gemona (Udine)

**1991**

- 187 \_Casa Canielli-Pecchi in viale del Poggio Imperiale, Firenze

**1993**

- 190 \_Progetto di concorso "Asolo futura" per l'area dell'ex fornace, in collaborazione con M. Mastropietro

- 191 \_Ristrutturazione della chiesa di Villa Minozzo (Reggio Emilia) in collaborazione con C. Dazzi, 1993-1994

- 192 \_Chiesa di S. Silvestro Papa a Villa Cella (Reggio Emilia), 1993-2000

- 193 \_Canonica e complesso parrocchiale di Villa Minozzo (Reggio Emilia), 1993-1996

- 194 \_Ristrutturazione della sala parrocchiale di S. Agostino, Reggio Emilia, 1993-1994

**1994**

- 195 \_Ambone e studi per la Chiesa della Trasfigurazione, Moggio Udinese (Udine), 1994-1995

**1997**

- 196 \_Ristrutturazione e ampliamento di un edificio tutelato in via Conti, Scandiano (Reggio Emilia)

**1998**

- 197 \_Piano Particolareggiato per lo stabilimento "Emiliana Tessile" e showroom "Marex" a Correggio (Reggio Emilia), in collaborazione con C. Dazzi, 1998-2000

**1999**

- 198 \_Casa colonica proprietà F. L. a Canolo di Correggio (Reggio Emilia)

**2000**

- 199 \_Progetto di massima abitazione Sig. S. P. a Correggio (Reggio Emilia)

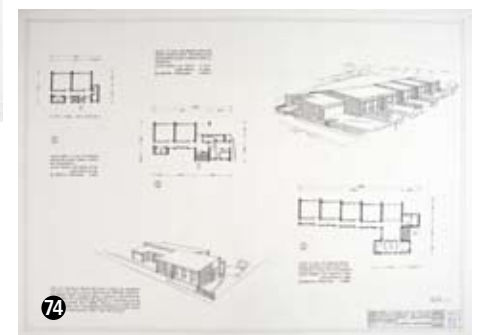
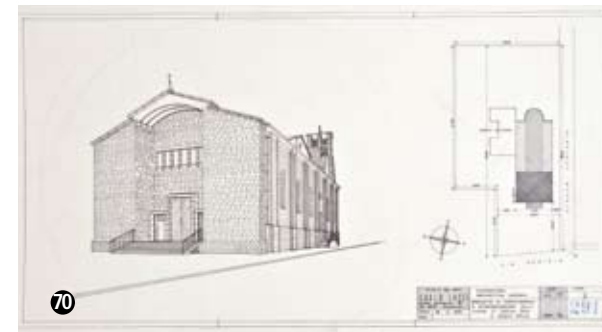
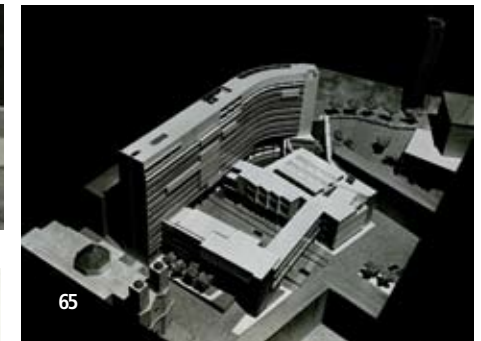
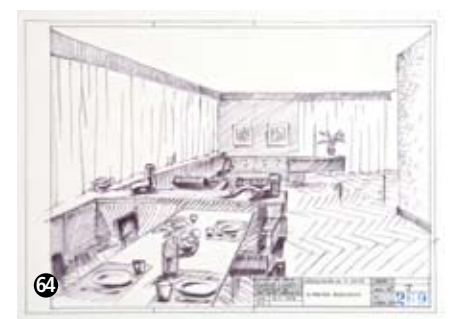
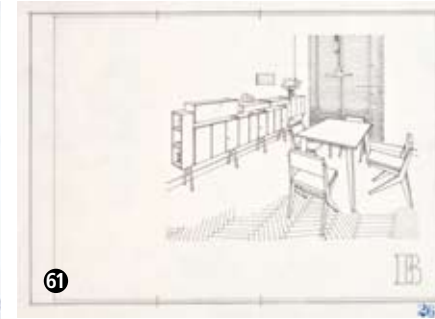
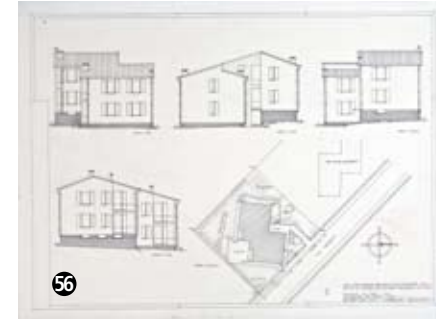
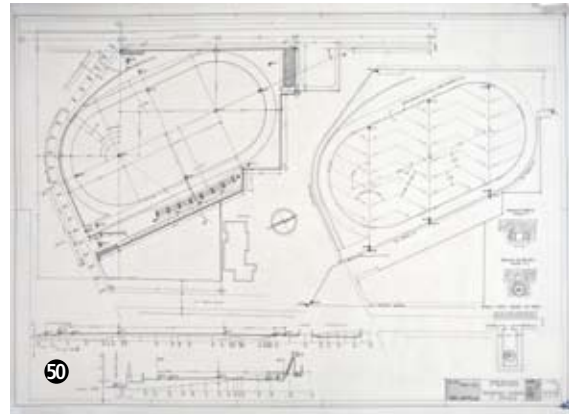
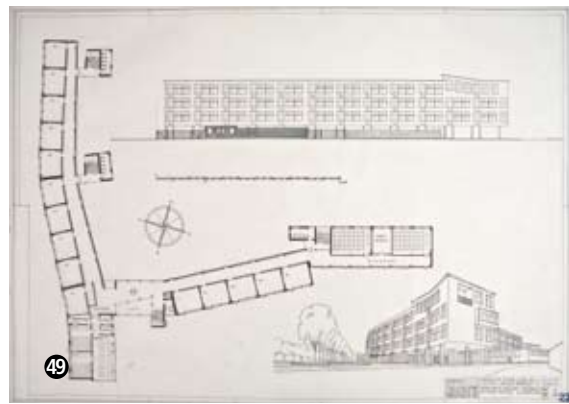
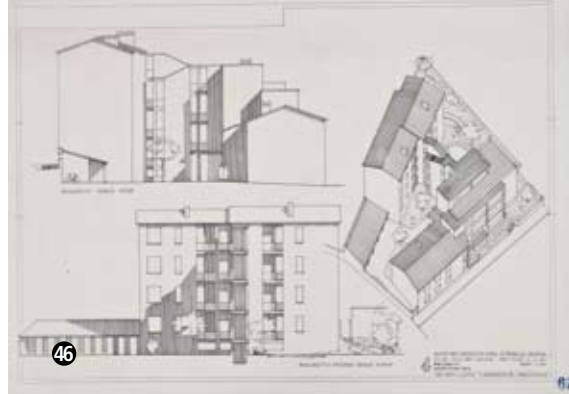
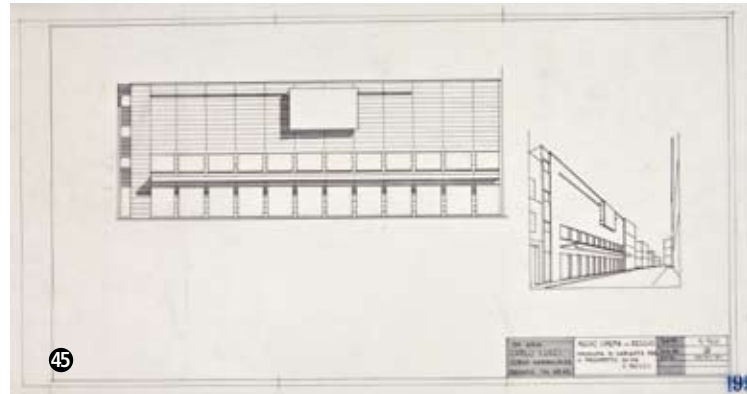
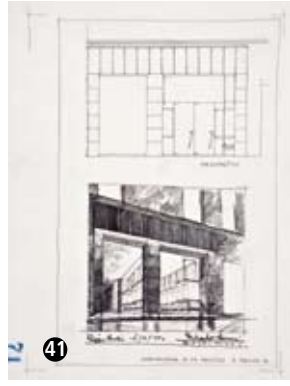

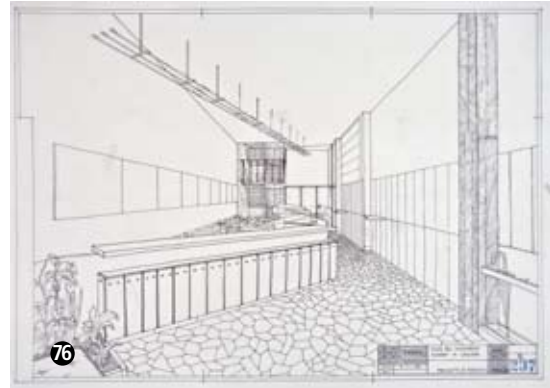

76

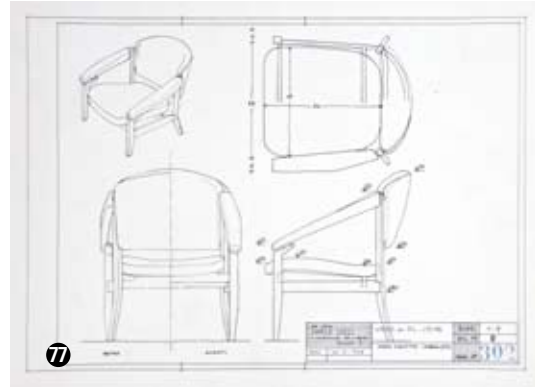

77

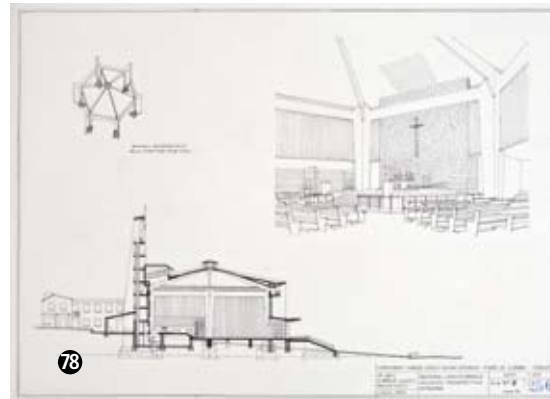

78

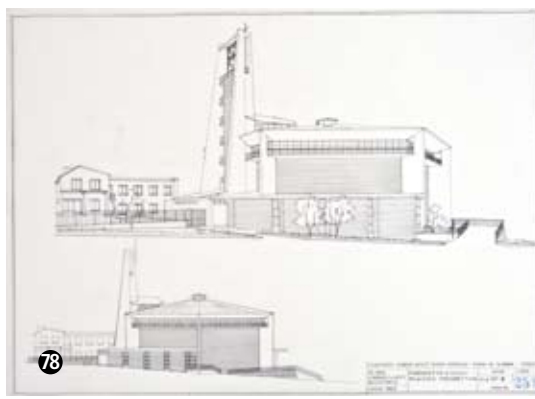

78



79



81



80



80



80



82



85



87



88

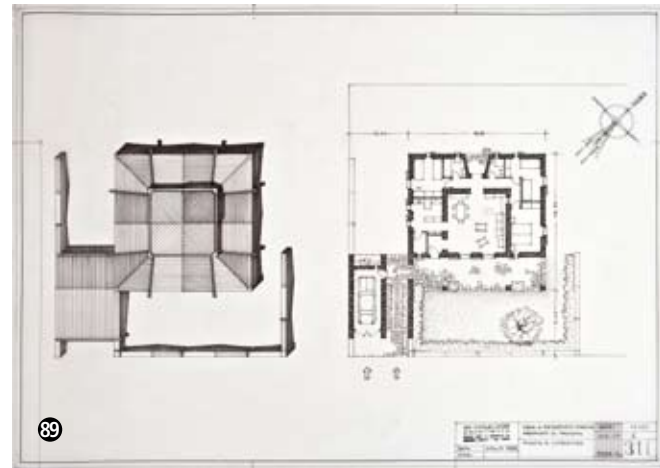

89

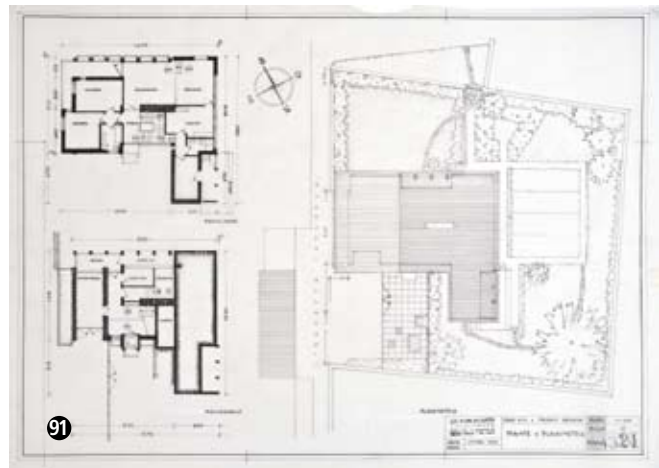

91

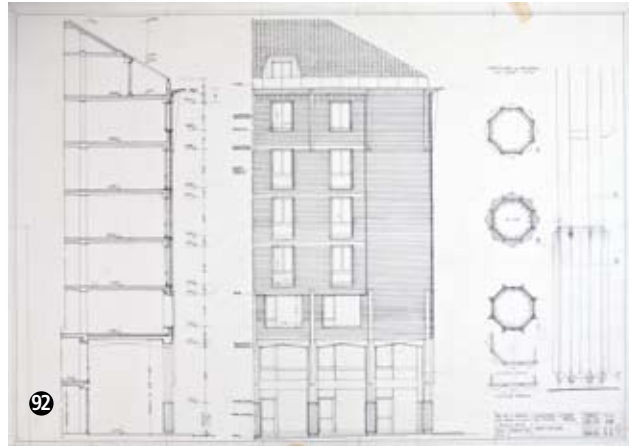

92

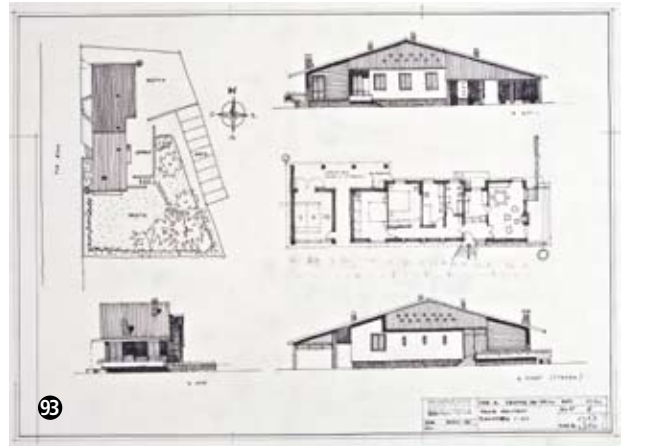

93



94

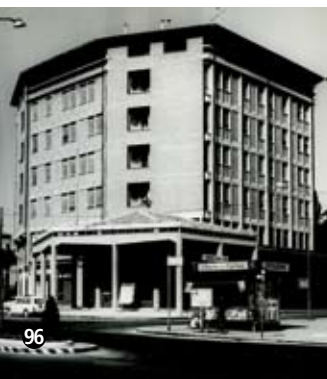

96



97



95



